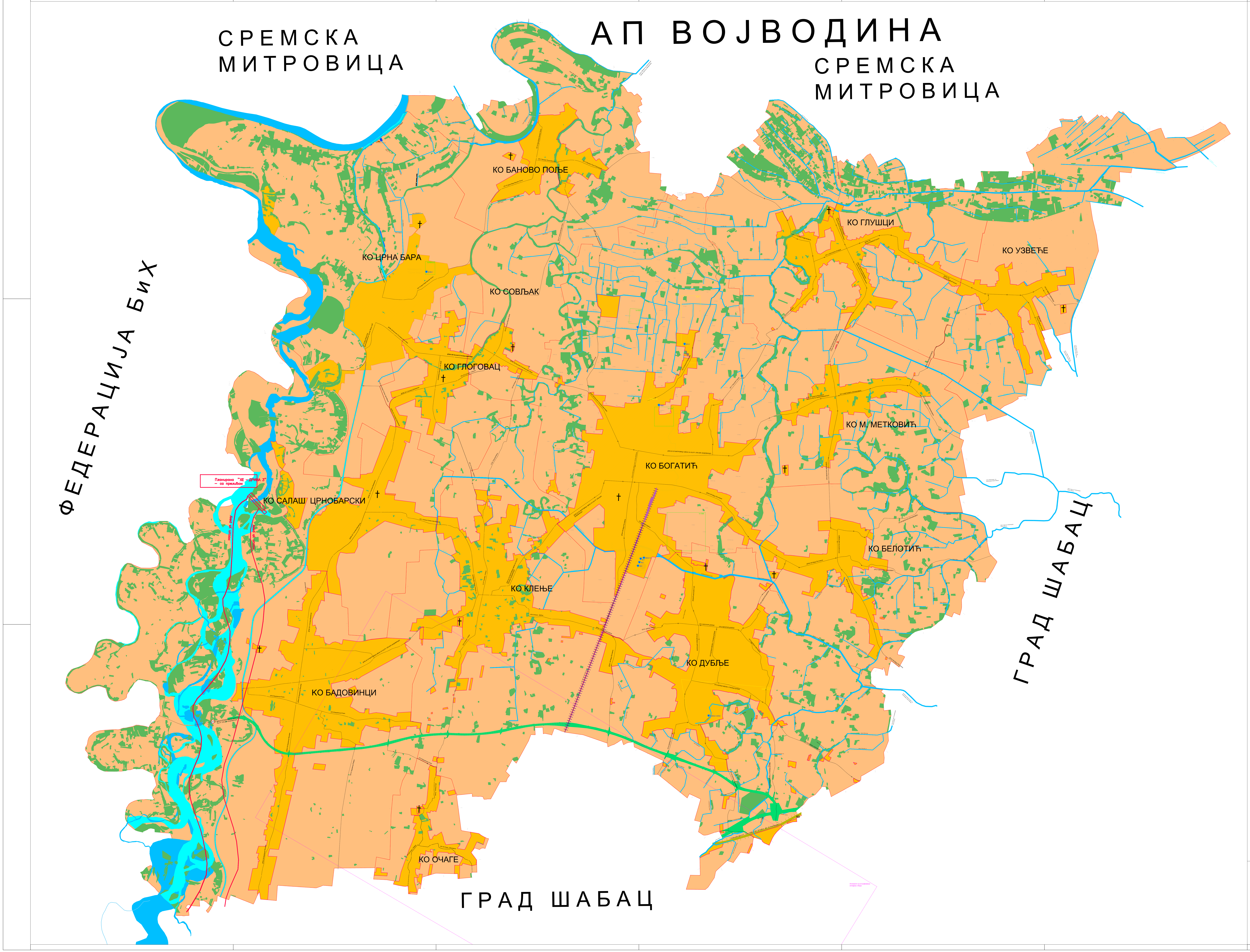
АП ВОЈВОДИНА
СРЕМСКА МИТРОВИЦА
СРЕМСКА МИТРОВИЦА
ФЕДЕРАЦИЈА БиХ
ГРАД ШАБАЦ
ГРАД ШАБАЦ
КО БАНОВО ПОЉЕ
КО ЦРНА БАРА
КО СОВЉАК
КО ГЛОГОВАЦ
КО ГЛУШЦИ
КО УЗВЕЋЕ
КО М. МЕТКОВИЋ
КО БОГАТИЋ
КО САЛАШ ЦРНОБАРСКИ
КО БЕЛОТИЋ
КО КЛЕЊЕ
КО ДУБЉЕ
КО БАДОВИНЦИ
КО ОЧАГЕ
Планирана "ХЕ – ДРИНА 3" – са преливом
насип уз реку
насип уз реку

ЛЕГЕНДА:

ГРАНИЦЕ

- Државна граница
- Граница аутономне покрајине
- Граница катастарске општине

ВОДНО ЗЕМЉИШТЕ

- постојећи водопривредни канали
- водопривредни канали-низводни ток (на територији Шабац, Ср. Митровица)
- постојећи одбрамбени насип и обалоутврда
- планирани насип за одбрану од успора ХЕ
- планирана брана на ХЕ "Дрина-3"

ШУМСКО ЗЕМЉИШТЕ

- 🟩 Шуме

ПОЉОПРИВРЕДНО ЗЕМЉИШТЕ

- Пољопривредно земљиште

ГРАЂЕВИНСКО ЗЕМЉИШТЕ

- Грађевински рејони насеља
- † Гробље
- ⬢ Трансфер станица-регионална депонија
- Постојећи препумпни систем канализације "Водоторањ Богатић"
- ● Планирана (централна) фекална црпна станица ГЦС "Црна Бара"
- Планирано постројење за пречишћавање отпадних вода
- Планирано постројење за прераду воде
- Планирана црпна станица

САОБРАЋАЈНА ИНФРАСТРУКТУРА

- Траса будуће брзе саобраћајнице
- Државни пут I реда
- Државни пут II реда
- Општински пут
- Регионална пруга
- Траса укинуте пруге
- Гранични прелаз

Одобрења Сектора за геологију и рударство при Министарству рударства и енергетике РС:

- ☐ истражна поља за термалну и термоминералну воду
- ☐ експлоатациона поља за термалну, термоминералну и питку воду
- оверене резерве - изворишта пијаће и термалне воде
- ☐ одобрена апликација за истраживање литијума и бора

15000 Шабац, Браће Недић 1
Tel. 015/355-588 fax 015/349-654
office@set.rs
КОНСАЛТИНГ ПЛАНИРАЊЕ ПРОЈЕКТОВАЊЕ ИЗГРАДЊА

одговорни планер: Славица Ференц,дипл.инж.арх. ИКС Лиценца 100 0019 03	инвеститор: ОПШТИНА БОГАТИЋ
сарадници: Никола Марковић Андреј Ференц	назив пројекта: ПРОСТОРНИ ПЛАН ОПШТИНЕ БОГАТИЋ РЕФЕРАЛНА КАРТА бр. 1
контрола:	цртеж: Намена простора
директор: Миленца Срећковић, дипл.инж.грађ.	размера: 1:25000
врста пројектне документације: Нацрт плана	датум: октобар 2024.год
	цртеж бр.: 1