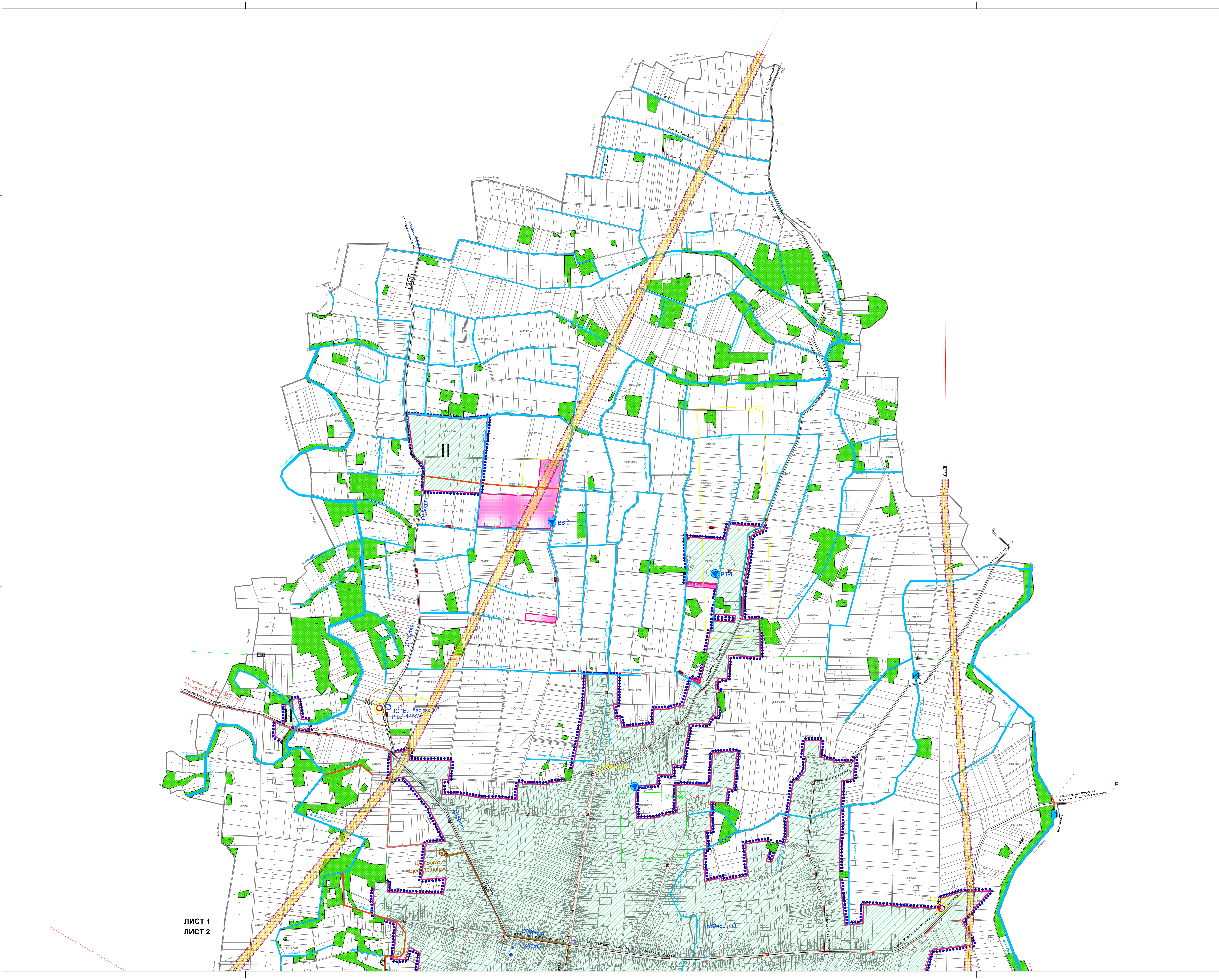

ЛЕГЕНДА:

- ДП I реда
- ДП II реда
- општински пут
- некатегорисани пут
- БУС — Аутобуско стајалиште
- ПС — Пумпна станица
- Железничка пруга и заштитни коридор

Границе

- Граница катастарске парцеле
- Граница грађевинског подручја
- Проширење грађевинског подручја
- Граница катастарске општине
- Стечена обавеза: граница планског документа
- Стечена обавеза: граница ПГР
- Ш — Шумско земљиште
- Површине за комерцијалне и производне делатности

ОБЈЕКТИ ХИДРОТЕХНИЧКЕ ИНФРАСТРУКТУРЕ И ВОДОПРИВРЕДЕ

- ВП — планирана водоводна мрежа-примарни вод
- ВС — планирана водоводна мрежа-секундарни вод
- планирани резервоар за воду
- планирана црпна станица
- ФП — планирана канализациона мрежа-примарни вод
- планирана канализациона мрежа-потисни вод
- постојећа канализациона мрежа-потисни вод од насеља Богатић до ГЦС "Црна Бара"
- планирана фекална црпна станица на колекторима у насељима
- постојећи водопривредни канали
- планирани водопривредни канали обавезна израда (ПГР, ПДР)
- постојећи одбрамбени насип и обалоутврда

ЕЛЕКТРОЕНЕРГЕТСКИ ОБЈЕКТИ

- E220 — Далековод 220kV постојећи, орјентационо
- E110 — Далековод 110kV постојећи, орјентационо
- E20 — Далековод 20kV постојећи, орјентационо
- E10(35) — Далековод 35kV постојећи, под напоном 10kV
- МВ — Мешовити вод (20+0.4)kV постојећи орјентационо
- E20 — Подземни ел.ен. каблови 20kV, постојећи
- НН — Ваздушна мрежа 0.4kV постојећа, орјентационо
- Трансформаторска станица 20/0.4kV, постојећа
- Трансформаторска станица 110/20kV, планирана за доградњу другог трансформатора 31.5MVA
- Заштитни појас електроенергетског објекта у складу са Законом о енергетици, (осим за водове 20kV)
- Непосредни заштитни појас електроенергетског објекта дефинисан планом (осим за водове 20kV)
- E20 — Далековод 20kV или мешовити вод (20+0.4)kV планирани, орјентационо
- E20 — Подземни ел.ен. кабл (каблови)20kV планирани, орјентационо
- ТС — Трансформаторска станица 20/0.4kV, планирана (предлог позиције)

ТЕЛЕКОМУНИКАЦИОНИ ОБЈЕКТИ

- Подземни телекомуникациони каблови, постојећи (бакарни, оптички, спојни) са дубинама полагања и планирани Тк каблови у заједничком рову
- Телефонска централа
- Мултисервисни приступни чвор постојећи
- Мултисервисни приступни чвор планирани
- Базна станица мобилне телефоније, постојећа, по подацима оператера

ОБЈЕКТИ ПЛАНИРАНЕ ГАСОВОДНЕ МРЕЖЕ

- ГВП — Подземни гасовод max 50bar, (коридор, предлог)
- ГСП — Подземни гасовод max 16bar, (коридор, предлог)
- ГМРС — Главна мерно регулациона станица max50/max16 bar (предлог позиције)
- МРС — Насељска мернорегулациона станица max16bar/max4bar
- Заштитни појас челичног гасовода max 50bar

Одобрења Сектора за геологију и рударство при Министарству рударства и енергетике РС:

- Истражна поља за термалну и термоминералну воду
- Експлоатациона поља за термалну, термоминералну и питку воду
- Оверене резерве - изворишта пијаће и термалне воде

System Engineering Team
15000 Шабац, Браће Недић 1
Tel. 015/355-588 fax 015/349-654
office@set.rs

КОНСАЛТИНГ ПЛАНИРАЊЕ ПРОЈЕКТОВАЊЕ ИЗГРАДЊА

одговорни планер: Славица Ференц,дипл.инж.арх. ИКС Лиценца 100 0019 03	инвеститор: ОПШТИНА БОГАТИЋ
сарадници: Никола Марковић, Андреј Ференц	назив пројекта: ПРОСТОРНИ ПЛАН ОПШТИНЕ БОГАТИЋ — Уређајна основа насеља Богатић
контрола:	цртеж: План намене површина са планом инфраструктурних мрежа и објеката
директор: Миленца Срећковић, дипл.инж.грађ.	размера: 1:10 000
враста пројектне документације: Нацрт плана; датум: октобар 2024.год	цртеж бр.: 14 А