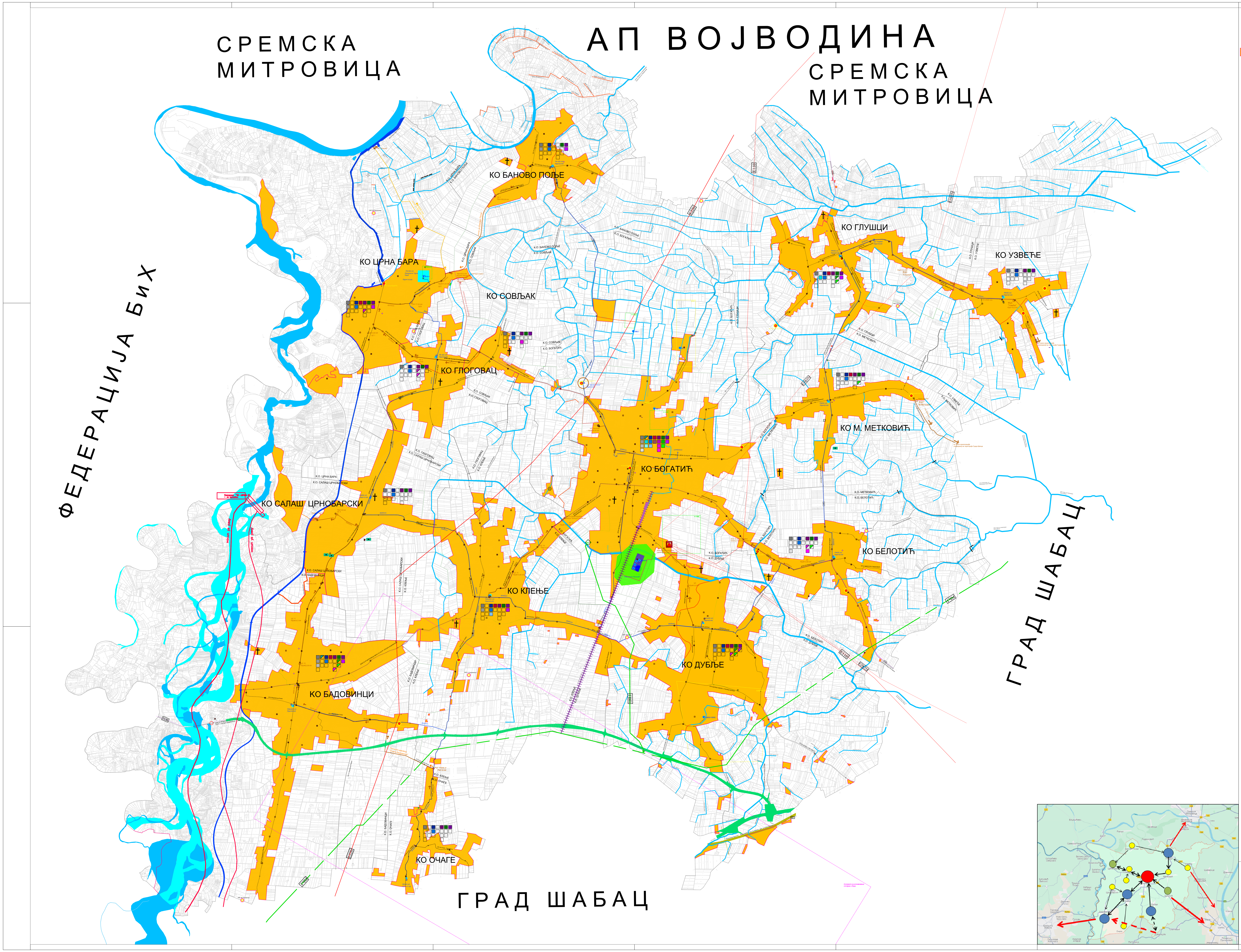

ЛЕГЕНДА:

ГРАЂЕВИНСКО ЗЕМЉИШТЕ

🟧 Грађевински рејони насеља

† Гробље

⬢ Трансфер станица-регионална депонија

ГРАНИЦЕ

▬ ▬ ▬ Државна граница

- - - - Граница аутономне покрајине

------- Граница катастарске општине

САОБРАЋАЈНА ИНФРАСТРУКТУРА

🟩 Траса будуће брзе саобраћајнице

—Ⓘ— Државни пут I реда

—Ⓘ— Државни пут II реда

—Ⓞ— Општински пут

▬ Регионална пруга

┼┼┼┼ Траса укинуте пруге

ЖС Железничка станица

⊖ Гранични прелаз

АС Аутобуска станица

МРЕЖА НАСЕЉА

🔴 Општински центар

🔵 Центар заједнице села

🟢 Сеоски центар

🟡 Примарно сеоско насеље

⟷ Функционалне везе између насеља општине

⟵ Функционалне везе са суседним територијама

ОБЈЕКТИ ХИДРОТЕХНИЧКЕ ИНФРАСТРУКТУРЕ И ВОДОПРИВРЕДЕ

ВП планирана водоводна мрежа-примарни вод

◎ планирани резервоар за воду

○ планирани резервоар за воду-водоторањ

● постојећи резервоар за воду-водоторањ

⊕ планирана црпна станица

▬ планирано постројење за прераду воде

▽ планирани бунар

🟩 шира зона санитарне заштите (зона III)

🟦 ужа зона санитарне заштите (зона II)

🟦 зона непосредне санитарне заштите (зона I)

ФП планирана канализациона мрежа-примарни вод

планирана канализациона мрежа-потисни вод

постојећа канализациона мрежа-потисни вод од насеља Богатић до ГЦС "Црна Бара"

⊕ постојећи препумпни систем канализације "Водоторањ Богатић"

● планирана (централна) фекална црпна станица ГЦС "Црна Бара"

⊕ планирана фекална црпна станица (>13,0 kW) на примарним колекторима у насељима

▬ планирано постројење за пречишћавање отпадних вода

🟩 обухват планираног ППОВ

▬ постојећи водопривредни канали

планирани водопривредни канали обавезна израда (ПГР, ПДР)

▨ планирани водопривредни канали обавезна израда (ПГР, ПДР) - формирана парцела

водопривредни канали-низводни ток (на територији Шабац, Ср. Митровица)

┼ планирана устава

▬ постојећи одбрамбени насип и обалоутврда

⊠ планирана унутрашња каналска црпна станица ниског притиска

⊠ планирана унутрашња каналска црпна станица високог притиска

═ планирани насип за одбрану од успора ХЕ

▭ планирана брана на ХЕ "Дрина-3"

◉ постојећа хидролошка станица

○ постојећа противпожарна станица

ЕЛЕКТРОЕНЕРГЕТСКИ ОБЈЕКТИ

▲ Трансформаторска станица 110/20kV за доградњу

E220 Далековод 220kV за реконструкцију

E110 Далековод 110kV

E20(35) Далековод 35kV под напоном 20kV

E10(35) Далековод 35kV под напоном 10kV

◐ Хидроелектрана планирана (могућа локација)

▬ Електрана на биомасу

▬ Соларана електрана

▪ Трансформаторска станица 20/0.4kV, 10/0.4kV постојећа

▪ ТС 20/0.4kV, 10/0.4kV планирана, предлог позиције

ТЕЛЕКОМУНИКАЦИОНИ ОБЈЕКТИ

ТОК Магистрални/спојни оптички телекомуникациони кабл

● Телефонска централа, дигитална

● Мултисервисни приступни чвор (МСАН, ИПАН)

● Мултисервисни приступни чвор планирани

○ Базна станица мобилне телефоније (подаци оператера)

ОБЈЕКТИ ГАСНЕ МРЕЖЕ

ГЧМ Магистрални челични гасовод планирани (коридор)

ГВП Гасовод притиска 30-50bar планирани (коридор)

ГСП Гасовод средњег притиска планирани (коридор)

▨ Главна мерно регулациона станица планирана

☐ Мерно регулациона станица планирана, насељска

Одобрења Сектора за геологију и рударство при Министарству рударства и енергетике РС:

☐ истражна поља за термалну и термоминералну воду

☐ експлоатациона поља за термалну, термоминералну и питку воду

▼ оверене резерве - изворишта пијаће и термалне воде

☐ одобрена апликација за истраживање литијума и бора

ЈАВНИ САДРЖАЈИ У НАСЕЉЕНИМ МЕСТИМА

ЈАВНЕ СЛУЖБЕ	СОЦИЈАЛНА ЗАШТИТА	ОБРАЗОВАЊЕ	ЗДРАВСТВЕНА ЗАШТИТА	КУЛТУРА	СПОРТ И РЕКРЕАЦИЈА	КОМУНАЛНИ САДРЖАЈИ
СЕДИШТЕ МЕСНЕ ЗАЈЕДНИЦЕ	ДОМ ЗА СТАРЕ	ПРЕДШКОЛСКА УСТАНОВА	ЗДРАВСТВЕНА СТАНИЦА	ДОМ КУЛТУРЕ	ОТВОРЕНИ СПОРТСКИ ТЕРЕНИ	ГРОБЉЕ
ПОШТА	ДЕЧЈА УСТАНОВА	ОСНОВНА ШКОЛА	ДОМ ЗДРАВЉА	БИБЛИОТЕКА	ЗАТВОРЕНИ СПОРТСКИ ТЕРЕНИ	ПИЈАЦА
ПОЛИЦИЈСКА СТАНИЦА	ЦЕНТАР ЗА СОЦИЈАЛНИ РАД	СРЕДЊА ШКОЛА		МУЗЕЈ/ГАЛЕРИЈА	БАЗЕНИ	
ВАТРОГАСНА СТАНИЦА				ПОЗОРИШТЕ/ БИОСКОП		

■ ПОСТОЈЕЋИ САДРЖАЈ

◩ ПЛАНИРАНИ САДРЖАЈ

☐ НЕПОСТОЈЕЋИ САДРЖАЈ

System Engineering Team
15000 Шабац, Браће Недић 1
Tel. 015/355-588 fax 015/349-654
office@set.rs
КОНСАЛТИНГ ПЛАНИРАЊЕ ПРОЈЕКТОВАЊЕ ИЗГРАДЊА

одговорни планер: Славица Ференц,дипл.инж.арх. ИКС Лиценца 100 0019 03	инвеститор: ОПШТИНА БОГАТИЋ
сарадници: Драган Павловић, дипл.инж.ел. Мирослав Макевић, дипл.инж.грађ. Филип Богдановић, дипл.инж.саоб. Милица Синђелић, маст.инж.саоб.	назив пројекта: ПРОСТОРНИ ПЛАН ОПШТИНЕ БОГАТИЋ РЕФЕРАЛНА КАРТА бр. 2
контрола:	цртеж: Мрежа насеља и инфраструктурни системи, мрежа насеља и центара, садржаји јавних служби, распоред основних привредних делатности, саобраћајна инфраструктура, хидротехничка, енергетска и комуникациона инфраструктура
директор: Миленца Срећковић, дипл.инж.грађ.	размера: 1:25 000
врста пројектне документације: Нацрт плана	датум: октобар 2024.год
	цртеж бр.: 2